SECRETARÍA DE OBRAS PÚBLICAS

ORGANIGRAMA ESTRUCTURAL

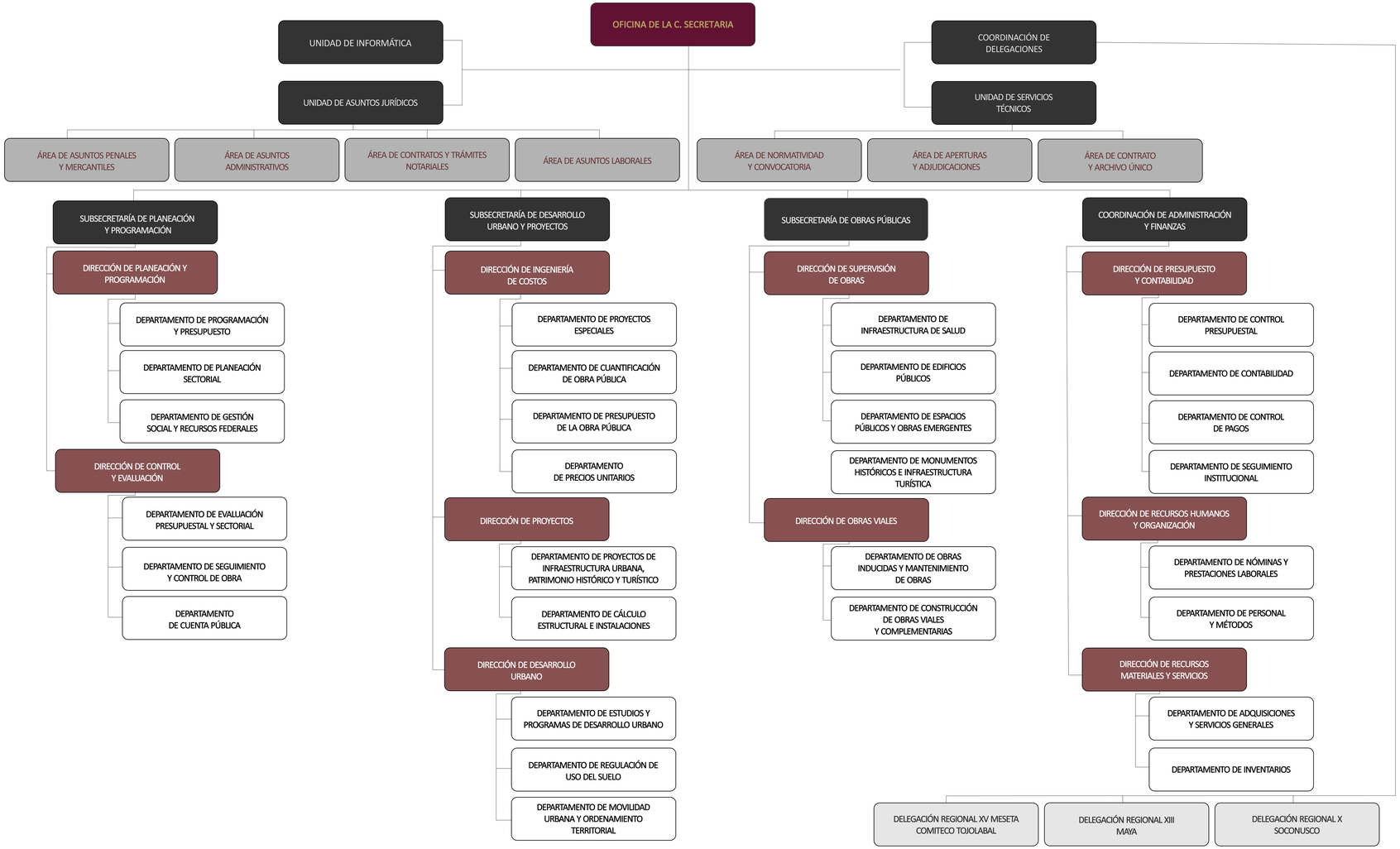

UNIDAD ADMINISTRATIVA EDIF. “A”, COL. MAYA, TUXTLA GUTIÉRREZ, CHIAPAS, C.P. 29010, TELÉFONO 01 (961) 61 8 75 50

www.sop.chiapas.gob.mx Secretaría de Obras Públicas Chiapas @ObrasPúblicasCS